

Rivière Bagot, Mise en place d'un bassin à sédiments Municipalité d'Irlande



**Municipalité
d'Irlande**

Projet Rivière Bagot,
Mise en place d'un bassin
à sédiments

*No du
projet* 2015-09-05

*Référence
du client*

*Numéro du
plan* Plan 1

Plan d'eau Rivière Bagot

Plan Page titre

Localisation N 46° 04' 42"
W 71° 28' 37"

Échelle

Projeté par Miroslav Chum, ing., M.Sc.

Miroslav Chum, Inc.
3252, rue de la Baie-des-Sables
Lac-Mégantic (Québec)
G6B 1R6
Tél. : (819) 554-8185 ou (418) 326-2186
Courriel : miroslavchum@gmail.com

Dessiné par Miroslav Chum

Sceau



15 novembre 2015

Miroslav Chum

Unités Système métrique SI
Distances en mm
Élévations en m

Date 15 novembre 2015

Plan 1



Municipalité d'Irlande

Projet Rivière Bagot, Mise en place d'un bassin à sédiments

No du projet 2015-09-05

Référence du client

Numéro du plan Plan 2

Plan d'eau Rivière Bagot

Plan Localisation

Localisation N 46° 04' 42"
W 71° 28' 37"

Échelle 1 : 90 000

Projeté par Miroslav Chum, ing., M.Sc.

Miroslav Chum, Inc.
3252, rue de la Baie-des-Sables
Lac-Mégantic (Québec)
G6B 1R6
Tél. : (819) 554-8185 ou (418) 326-2186
Courriel : miroslavchum@gmail.com

Dessiné par Miroslav Chum

Sceau



15 novembre 2015

Miroslav Chum

Unités Système métrique SI
Distances en mm
Élévations en m

Date 5 novembre 2015

Plan 2

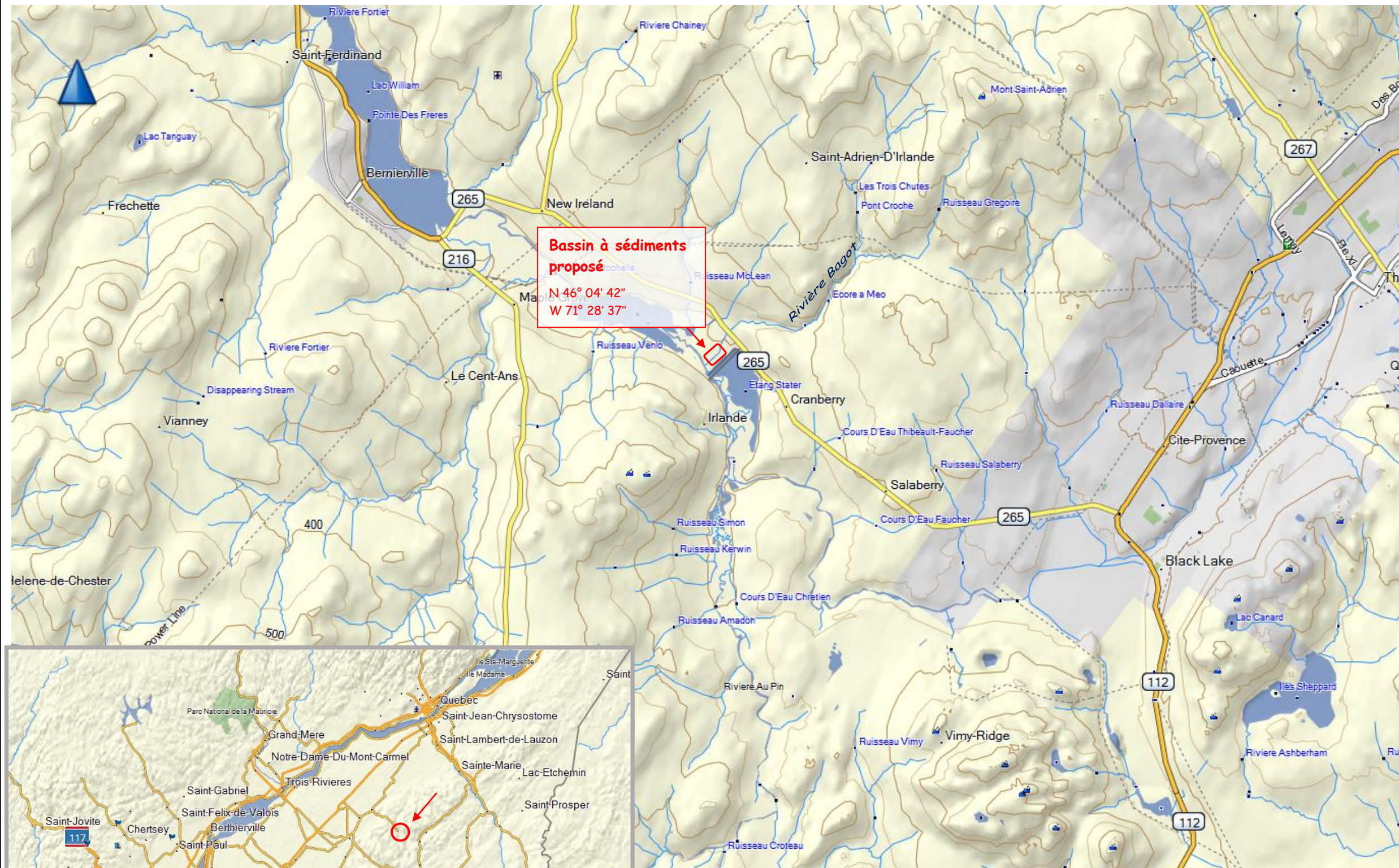

LOCALISATION

Échelle : 1 : 90 000

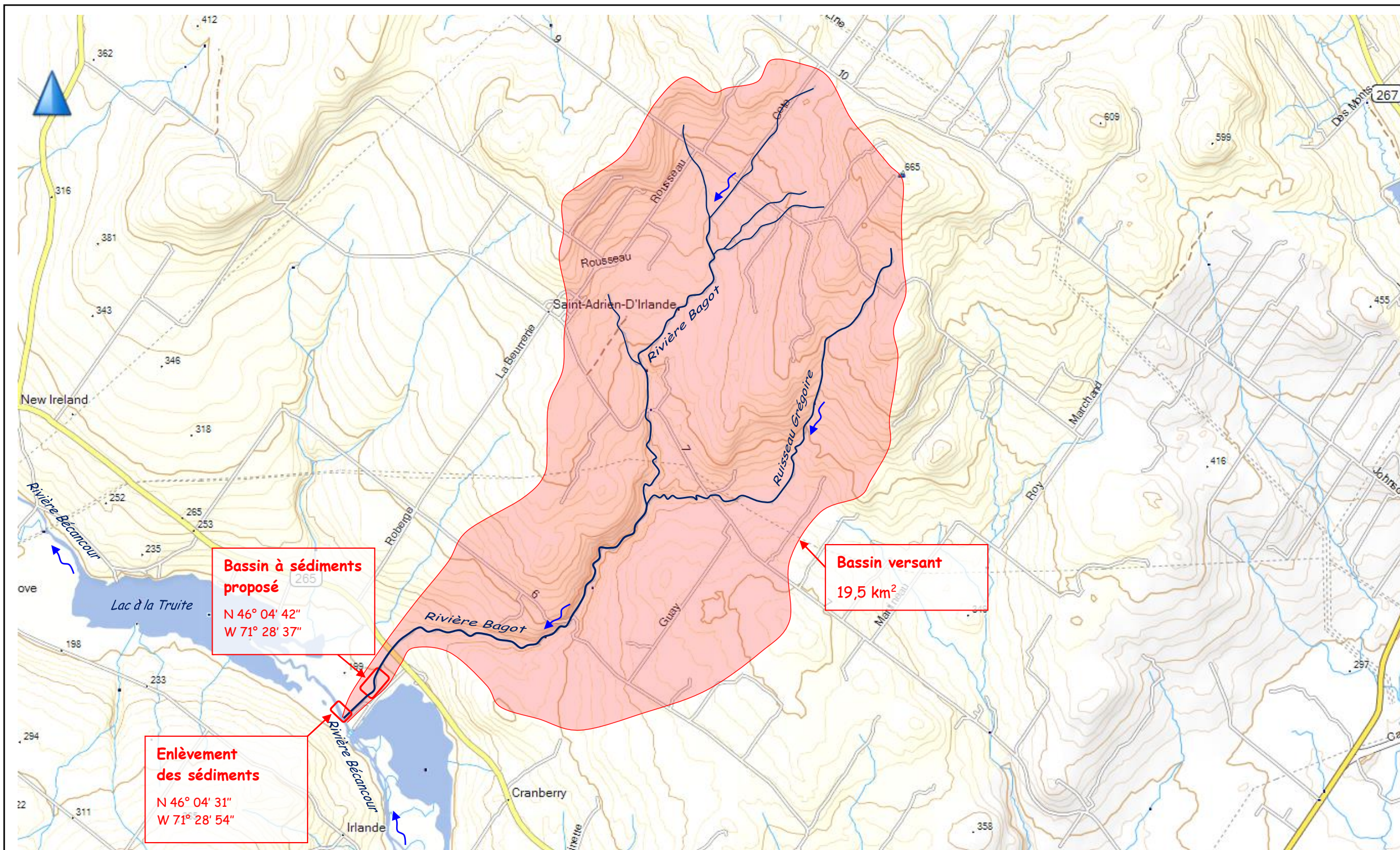

BASSIN VERSANT DE LA RIVIÈRE BAGOT

Échelle : 1 : 42 000



**Municipalité
d'Irlande**

Projet Rivière Bagot,
Mise en place d'un bassin
à sédiments

No du
projet 2015-09-05

Référence
du client

Numéro du
plan Plan 3

Plan d'eau Rivière Bagot

Plan Hydrographie et bassin
versant de la rivière
Bagot

Localisation N 46° 04' 42"
W 71° 28' 37"

Échelle 1 : 42 000

Projeté par Miroslav Chum, ing., M.Sc.

Miroslav Chum, Inc.
3252, rue de la Baie-des-Sables
Lac-Mégantic (Québec)
G6B 1R6
Tél. : (819) 554-8185 ou (418) 326-2186
Courriel : miroslavchum@gmail.com

Dessiné par Miroslav Chum

Sceau



15 novembre 2015

Miroslav Chum

Unités Système métrique SI
Distances en mm
Élévations en m

Date 15 novembre 2015

Plan 3



**SITUATION DE LA PARTIE AVANT
DE LA RIVIÈRE BAGOT**

Échelle : 1 : 6 650

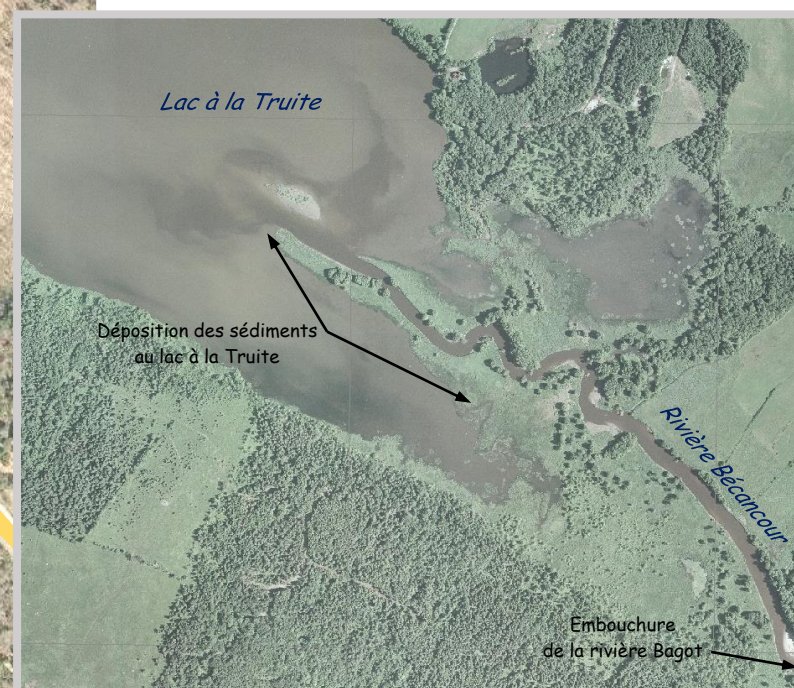

IMAGES AÉRIENNES GRACIEUSETÉ DE GROBEC



**Municipalité
d'Irlande**

Projet Rivière Bagot,
Mise en place d'un bassin
à sédiments

No du
projet 2015-09-05

Référence
du client

Numéro du
plan Plan 4

Plan d'eau Rivière Bagot

Plan Situation de la partie
aval de la rivière Bagot

Localisation N 46° 04' 42"
W 71° 28' 37"

Échelle 1 : 6 650

Projeté par Miroslav Chum, ing., M.Sc.

Miroslav Chum, Inc.
3252, rue de la Baie-des-Sables
Lac-Mégantic (Québec)
G6B 1R6
Tél. : (819) 554-8185 ou (418) 326-2186
Courriel : miroslavchum@gmail.com

Dessiné par Miroslav Chum

Sceau



15 novembre 2015

Miroslav Chum

Unités Système métrique SI
Distances en mm
Élévations en m

Date 15 novembre 2015

Plan 4



Municipalité d'Irlande

Projet Rivière Bagot, Mise en place d'un bassin à sédiments

No du projet 2015-09-05

Référence du client

Numéro du plan Plan 5

Plan d'eau Rivière Bagot

Plan Profil longitudinal de la rivière Bagot

Localisation N 46° 04' 42"
W 71° 28' 37"

Échelle 1 : 34 000 (horizontale)
1 : 4 500 (verticale)

Projeté par Miroslav Chum, ing., M.Sc.

Miroslav Chum, Inc.
3252, rue de la Baie-des-Sables
Lac-Mégantic (Québec)
G6B 1R6
Tél. : (819) 554-8185 ou (418) 326-2186
Courriel : miroslavchum@gmail.com

Dessiné par Miroslav Chum

Sceau



15 novembre 2015

Miroslav Chum

Unités Système métrique SI
Distances en mm
Élévations en m

Date 15 novembre 2015

Plan 5

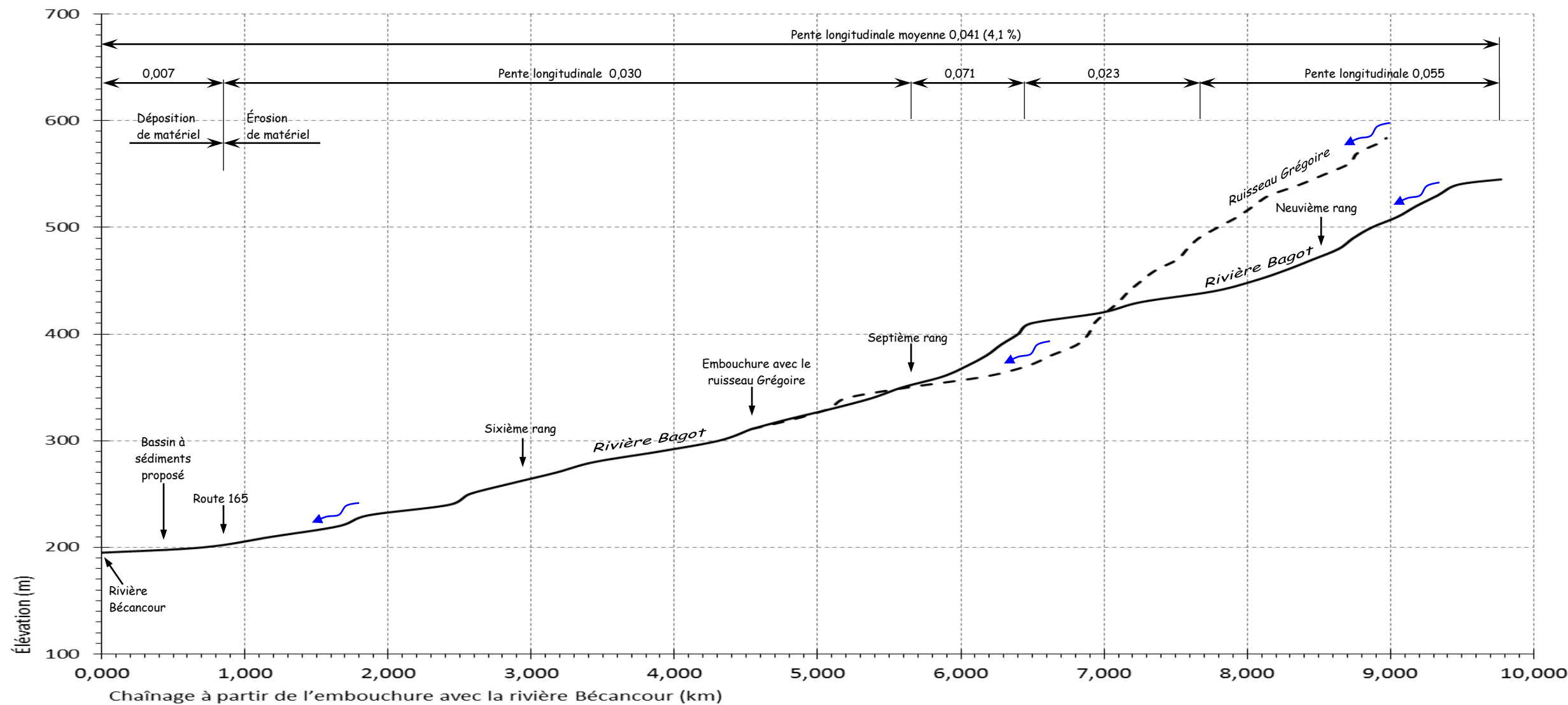

PROFIL LONGITUDINAL DE LA RIVIÈRE BAGOT

Échelle horizontale : 1 : 34 000
Échelle verticale : 1 : 4 500

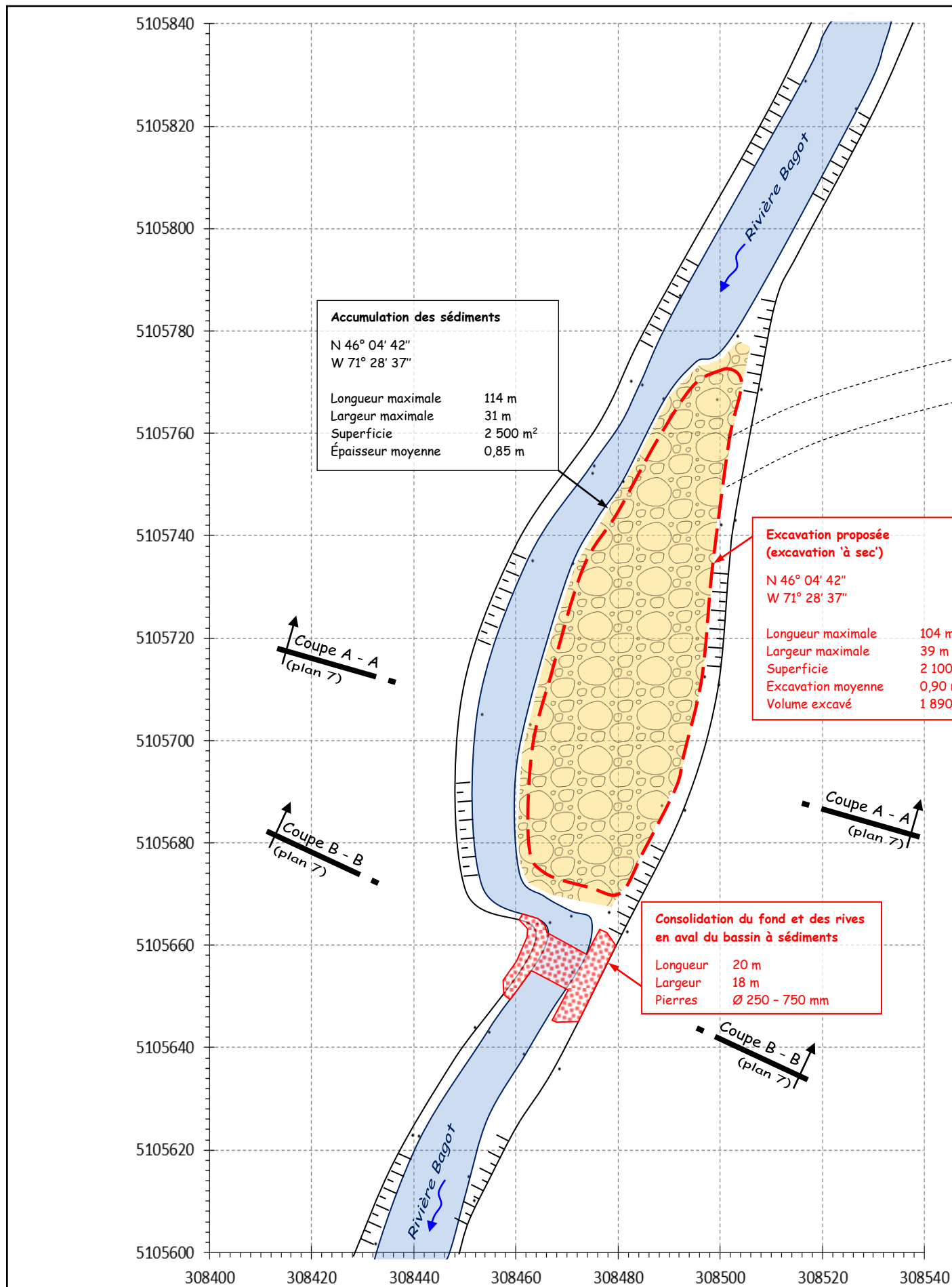

VUE EN PLAN DU BASSIN À SÉDIMENTS

Échelle : 1 : 1 000



Municipalité
d'Irlande

Projet Rivière Bagot,
Mise en place d'un bassin
à sédiments

No du
projet 2015-09-05

Référence
du client

Numéro du
plan Plan 6

Plan d'eau Rivière Bagot

Plan Vue en plan du bassin à
sédiments

Localisation N 46° 04' 42"
W 71° 28' 37"

Échelle 1 : 1 000

Projeté par Miroslav Chum, ing., M.Sc.

Miroslav Chum, Inc.
3252, rue de la Baie-des-Sables
Lac-Mégantic (Québec)
G6B 1R6
Tél. : (819) 554-8185 ou (418) 326-2186
Courriel : miroslavchum@gmail.com

Dessiné par Miroslav Chum

Sceau



15 novembre 2015

Miroslav Chum

Unités Système métrique SI
Distances en mm
Élévations en m

Date 15 novembre 2015

Plan 6



Municipalité d'Irlande

Projet Rivière Bagot, Mise en place d'un bassin à sédiments

No du projet 2015-09-05

Référence du client

Numéro du plan Plan 7

Plan d'eau Rivière Bagot

Plan Profils transversaux

Localisation N 46° 04' 42"
W 71° 28' 37"

Échelle 1 : 200 (horizontale)
1 : 100 (verticale)

Projeté par Miroslav Chum, ing., M.Sc.

Miroslav Chum, Inc.
3252, rue de la Baie-des-Sables
Lac-Mégantic (Québec)
G6B 1R6
Tél. : (819) 554-8185 ou (418) 326-2186
Courriel : miroslavchum@gmail.com

Dessiné par Miroslav Chum

Sceau



15 novembre 2015

Miroslav Chum

Unités Système métrique SI
Distances en mm
Élévations en m

Date 15 novembre 2015

Plan 7

